

Gemeente Heist-op-den-Berg, 1e afdeling

GPS/CANDI

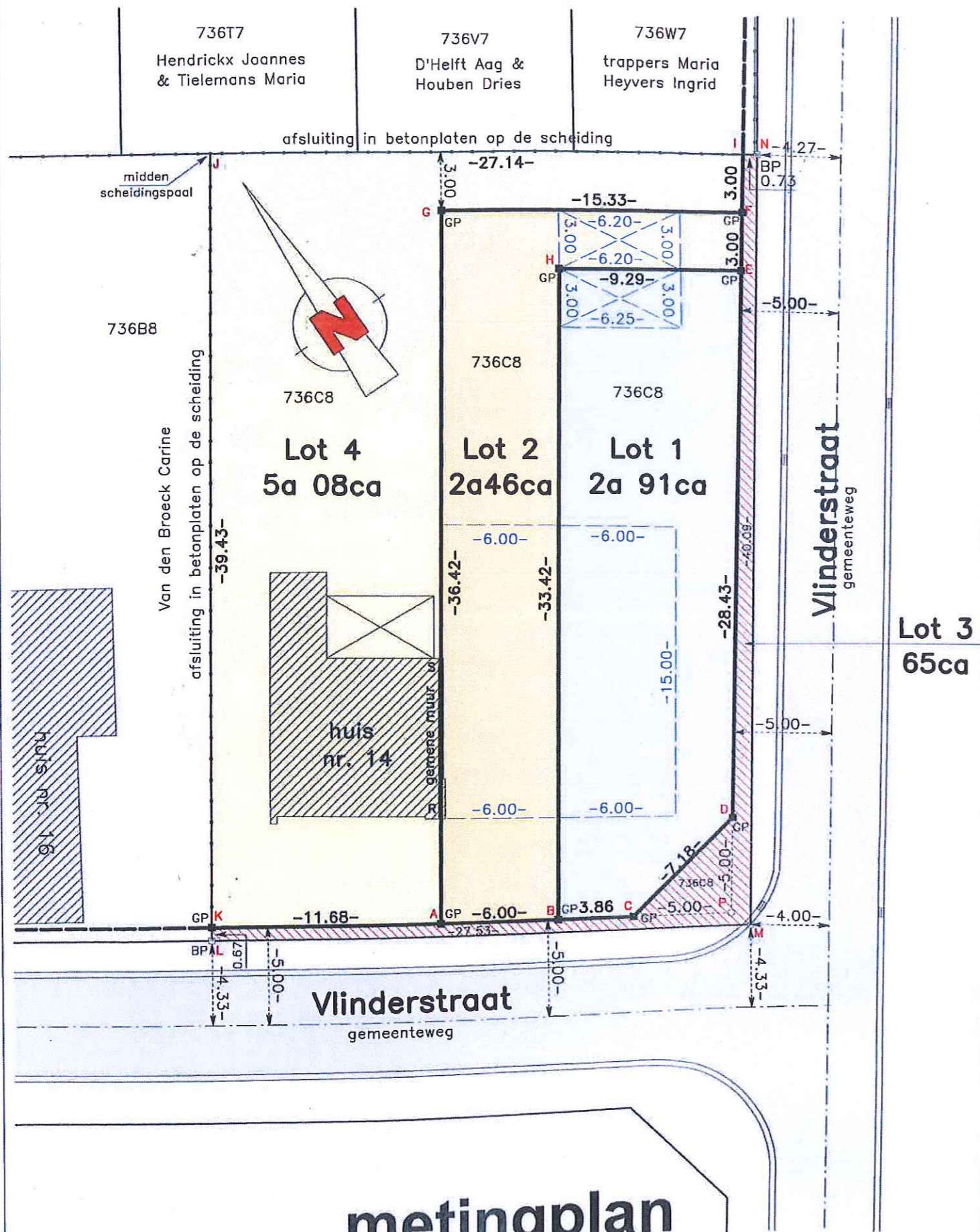

**metingplan**  
schaal 1/250

BP □ bestaande scheidingspaal  
GP ■ geplaatste scheidingspaal  
○ meetpunt

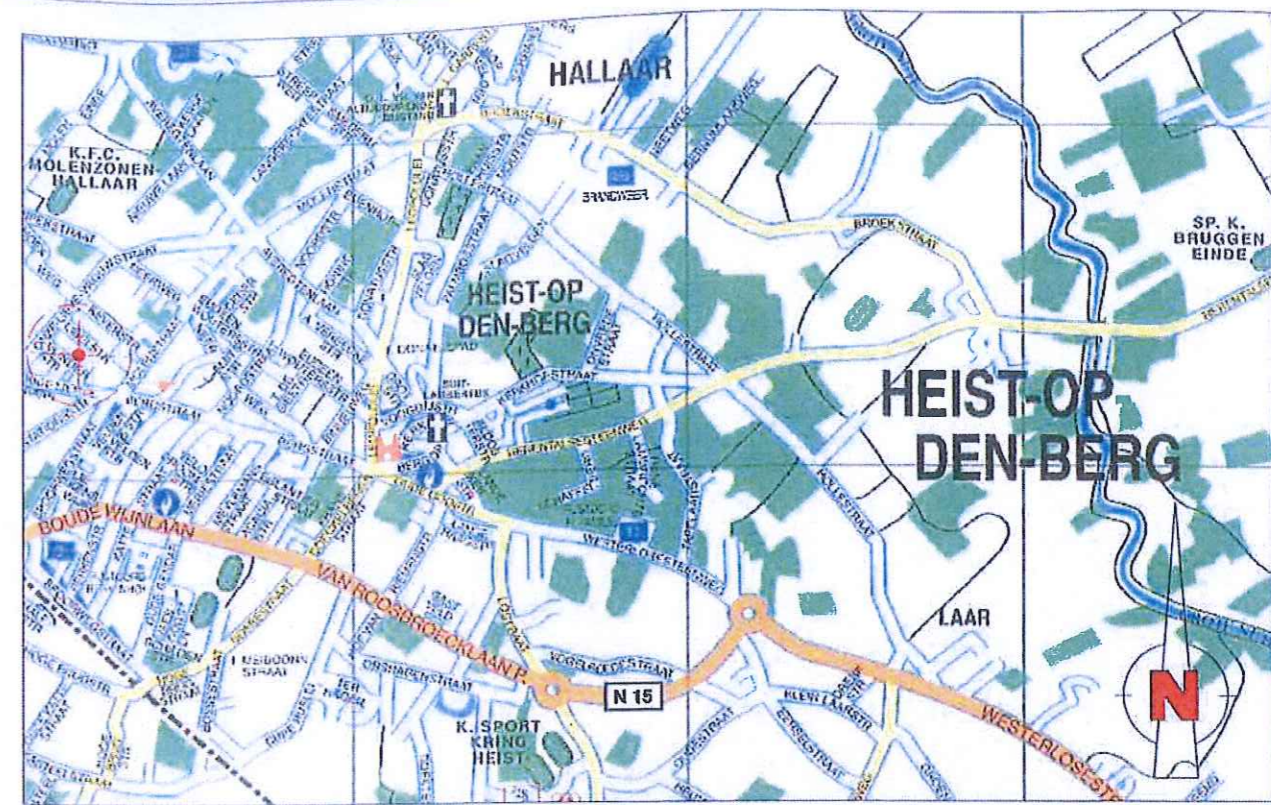

Gemeente Heist-op-den-Berg, 1e afdeling

Lot nr.	kadastraal		aard	Plaatselijke benaming	oppervlakte volgens meting
	sectie	nr.			
1	A	deel nr. 736C8	bougrond	Vlinderstraat	2a 91ca
2	A	deel nr. 736C8	bougrond	Vlinderstraat	2a 46ca
3	A	deel nr. 736C8	grond in wegbedding	Vlinderstraat	65ca
4	A	deel nr. 736C8	huis met tuin	Vlinderstraat 14	5a 08ca

- Loten 1 en 2 zijn bouwgrond volgens een verkavelingsvergunning afgeleverd door het College van Burgemeester en Schepenen van de gemeente Heist-op-den-Berg in zitting van 24 mei 2016. (dossiernummer: 2016/05/mro).  
- Lot 3 is volgens de verkavelingsvergunning kosteloos af te staan aan de Gemeente Heist-op-den-Berg ter inlijving in het openbaar wegennet.  
- muur R - S wordt een gemene muur.

Referentie nummer in databank van de afbakeningsplannen van het kadaster: 12014/10398

- Opgemaakt te Heist-op-den-Berg op 02 juni 2016 door:

Opgemeten met  
**TOPCON**  
GPS-toestel: GR-3  
Total Station GPT-6003C  
Coördinatenlijst stelsel Lambert 72

puntr	X	Y
A	174205.467	196506.132
B	174210.482	196502.835
C	174213.707	196500.715
D	174220.758	196502.061
E	174237.091	196525.328
F	174238.816	196527.784
G	174226.005	196536.212
H	174229.326	196530.436
I	174240.540	196530.241
J	174217.870	196545.155
K	174195.709	196512.547
L	174195.335	196511.996
M	174218.338	196496.874
N	174241.152	196529.838
P	174217.885	196497.969

**Van den Vonder Marcel BVBA**  
Landmeter - Expert  
Beëdigd door de Rechtbank van Eerste Aanleg te Turnhout  
Inschrijvingsnummer: LAN04 1075  
Grote Baan, 134  
2235 Hulshout  
0476/779291  
Kantoor:  
\* 2220 Heist-op-den-Berg, Leopoldlei, 3A  
\* 3461 Bekkevoort, Tiensebaan, 95

VASTGOED Landmeterbureau 0476/779291  
**MARCEL VAN DEN VONDER**