

**METINGPLAN:**  
schaal 1/250e

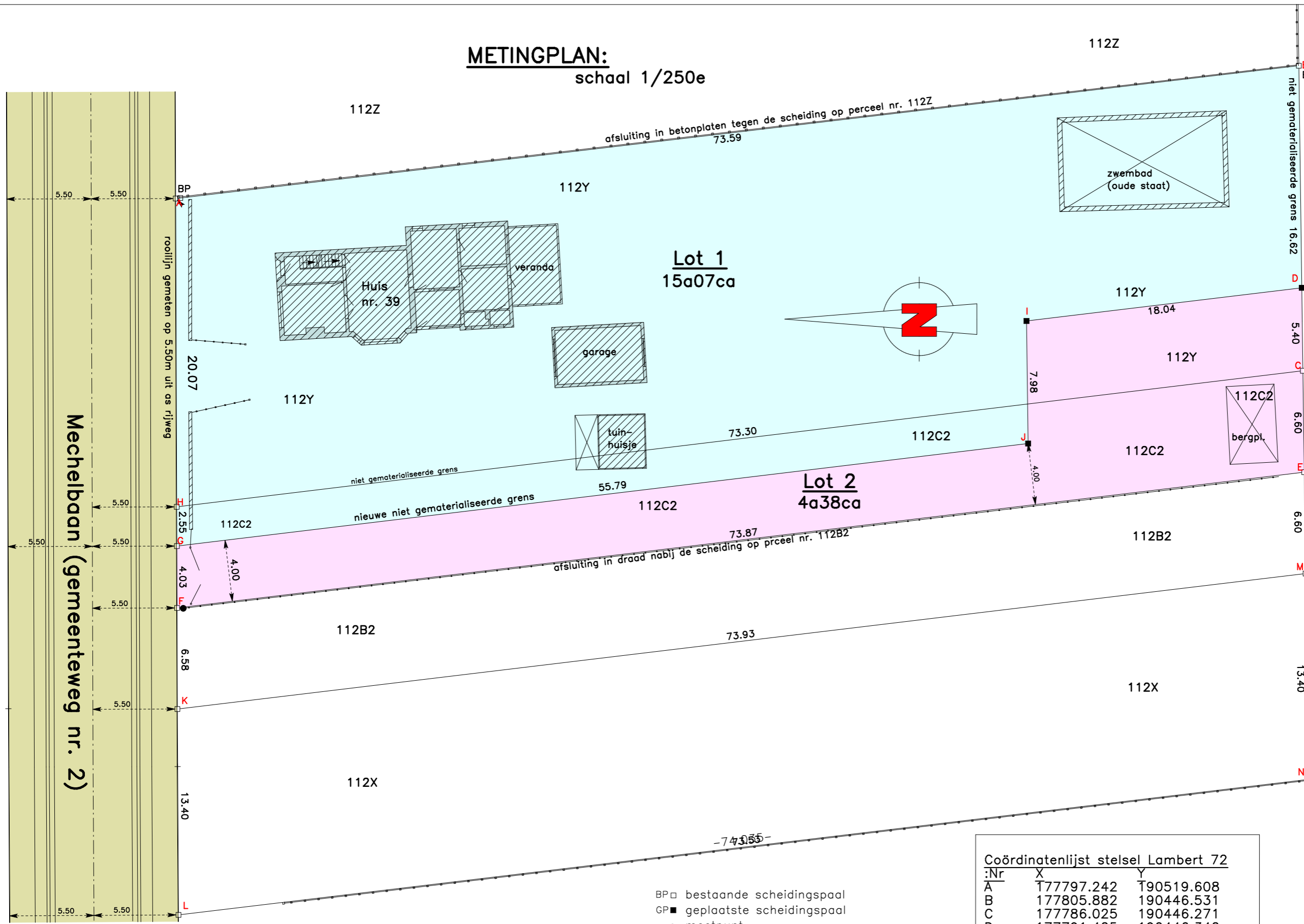

**GERAADPLEEGDE PLANNEN:**

- lijnen A-B, B-C, C-M, M-N, A-H, H-K, K-L, H-C, K-M en L-N volgens plan Landmeter Emiel Persy dd. 06.04.1957.
- lijn L-N volgens plan Landmeter Victor Blatt dd. 20.05.1999
- lijnen H-F-K, C-E-M, H-C, F-E en K-M volgens plan Landmeter Emiel Persy dd. 04.07.1964.

**AFBAKENING DER GRENZEN:**

- grens A-B: afsluiting tegen de scheiding op perceel 112Z.
- grens F-E draad nabij de scheiding op perceel nr. 112B2.
- grens A-H-G-F: niet gematerialiseerde rooilijn op 5.50m uit de as van de rijweg.
- grens B-D-C-E: niet gematerialiseerd.
- nieuwe grenzen G-J, J-I en I-D: niet gematerialiseerd.

Referentienummer in de databank van de afbakeningsplannen van het Kadaster: ..... / .....

Opgemaakt te 2235 Hulshout op 11 juni 2024 door:

**Coördinatenlijst stelsel Lambert 72**

Nr	X	Y
A	177797.242	190519.608
B	177805.882	190446.531
C	177786.025	190446.271
D	177791.425	190446.342
E	177779.426	190446.184
F	177770.594	190519.522
G	177774.622	190519.535
H	177777.174	190519.543
I	177789.268	190464.252
J	177781.291	190464.148
K	177764.015	190519.500
L	177750.615	190519.431
M	177772.826	190446.098
N	177759.427	190445.922

- BP □ bestaande scheidingspaal
- GP ■ geplaatste scheidingspaal
- meetpunt

**Gemeente BEGIJNENDIJK: 1e afdeling BEGIJNENDIJK**

Lot nr.	kadastraal		aard	Plaatselijke benaming	oppervlakte volgens meting
	sectie	nummer			
1	A	delen 112Y en 112C2	huis met tuin	Mechelbaan 39	15a07ca
2	A	delen 112C2 en 112Y	grond (als wegenis)	"De Meren"	4a38ca

- De oppervlakte van lot 1 + 2 bedraagt volgens kadaster: 19a39ca en meting: 19a46ca.
- lot 2 is bestemd als toegangsweg voor het achterliggend perceel nr. 113 (moeras met vijver)

**Landmeter Van den Vonder BV**

KBO nr. 0753.793.136  
Landmeter-Expert LAN04 1075  
Vastgoedmakelaar BIV 206045  
Grote Baan 138, 2235 Hulshout  
Tiensebaan 95, 3461 Bekkevoort  
tel. 0476/779291  
info@marcelvandenvonder.be

VASTGOED Landmeterbureau 0476/779291

**MARCEL VAN DEN VONDER**

Dossier nummer 2024-457